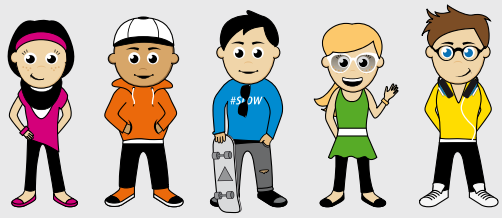

Slow Mobil Stuttgart
Die Essperten

Ein Projekt der

Anfrageformular für das SlowMobil Stuttgart

Stand: 2021-11-15

2

Bitte per E-Mail an ***slowmobil@stjg.de*** schicken.
Wir möchten, dass uns das SlowMobil besucht.

Name der Einrichtung

Klassenstufe

Straße, Hausnummer | Postleitzahl in Stuttgart

Name des verantwortlichen Erwachsenen

Telefonnummer | Mobiltelefonnummer

E-Mail-Adresse

Name des Hausmeisters

Telefonnummer | Mobiltelefonnummer

E-Mail-Adresse

Bevorzugter Termin von | bis

☐ Wir akzeptieren, dass Junior Slow Stuttgart e.V. für die Anfahrt des SlowMobils 150,– € berechnet. Die Anfahrtspauschale ist direkt nach der verbindlichen Buchungsbestätigung zahlbar.

Technische Angaben:

☐ Wir haben auf unserem Gelände Platz für das SlowMobil (mit Gesamtlänge ca.10 m, Breite 2,40 m, Höhe 3,00 m) eine ausreichend breite Zufahrt und Platz zum Rangieren.

☐ Die Zufahrt zum Hof befindet sich in der Straße gemäß Adresse bzw. in folgender Straße

☐ Wir benutzen den Platz einer benachbarten Einrichtung.

☐ Wir haben einen Drehstromanschluss (1 x 32 A Drehstrom).

☐ Wir können für die gebuchten Tage / Nächte dauerhaft Strom zur Verfügung stellen.

☐ Wir haben eine Zapfstelle für Wasser (für einen Schlauchanschluss ½").

☐ Wir haben die Möglichkeit, Abwasser zu entsorgen (im Umkreis von 20 m, mit Gefälle).

☐ Unser Hausmeister kann bei technischen Fragen helfen und am Ankunfts- und Abfahrtstag das SlowMobil-Team tatkräftig unterstützen.

Das Slow Mobil-Team kann mitbringen:

- 50 m Wasserschlauch mit GK-Kupplung ½"
- Red-Stücke für ½"-Auslaufhahn
- 25 m Abwasserschlauch Ø 55 mm
- 3 x 16 A Wechselstromkabel (je 20 m)
- 1 x 32 A Drehstromkabel (35 m)